

COMUNE DI PITIGLIANO

- REGIONE TOSCANA -
Provincia di Grosseto

PROGETTO DI:

TAVOLA N.5

Scala 1:100 - Data, 18/07/2019

PIANO ATTUATIVO E CONTESTUALE VARIANTE (ART. 107, COMMA 3 DELLA L.R.T. 65/2014) SEMPLIFICATA (ART. 30, COMMA 2 L.R.T. 65/2014) PER REALIZZAZIONE DELLE PREVISIONI DI CUI ALLA SCHEDA PROGETTO PIT03/P IN PITIGLIANO CAPOLUOGO.

Argomento:

MANUFATTI EDILIZI ESISTENTI

Descrizione:

Planimetrie e profili altimetrici dei fronti dei manufatti edilizi esistenti

IL PROPONENTE

Via Fratelli Cervi,168 Bagnore Santa Fiora (GR)

I PROGETTISTI

Ing. Fabrizio Casciani - Geom. Marco Francardi

A termine delle vigenti leggi sui diritti d'autore questo disegno non potrà essere copiato, riprodotto o comunicato ad altre persone o ditte senza l'autorizzazione del progettista e del committente

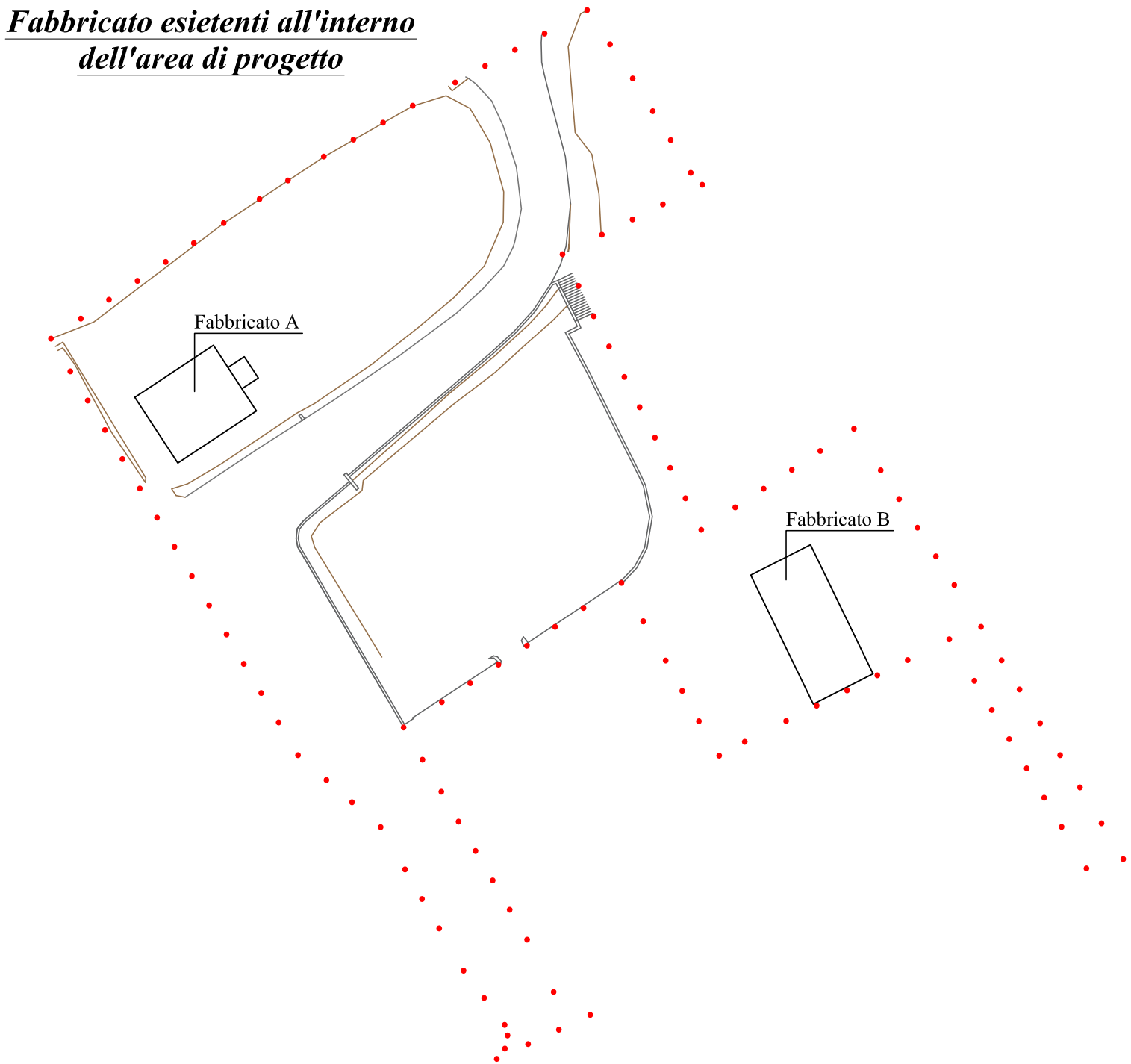

Fabbricato A - Abitazioni un tempo utilizzate dal custode della cantina ad oggi in disuso

Scala 1:100

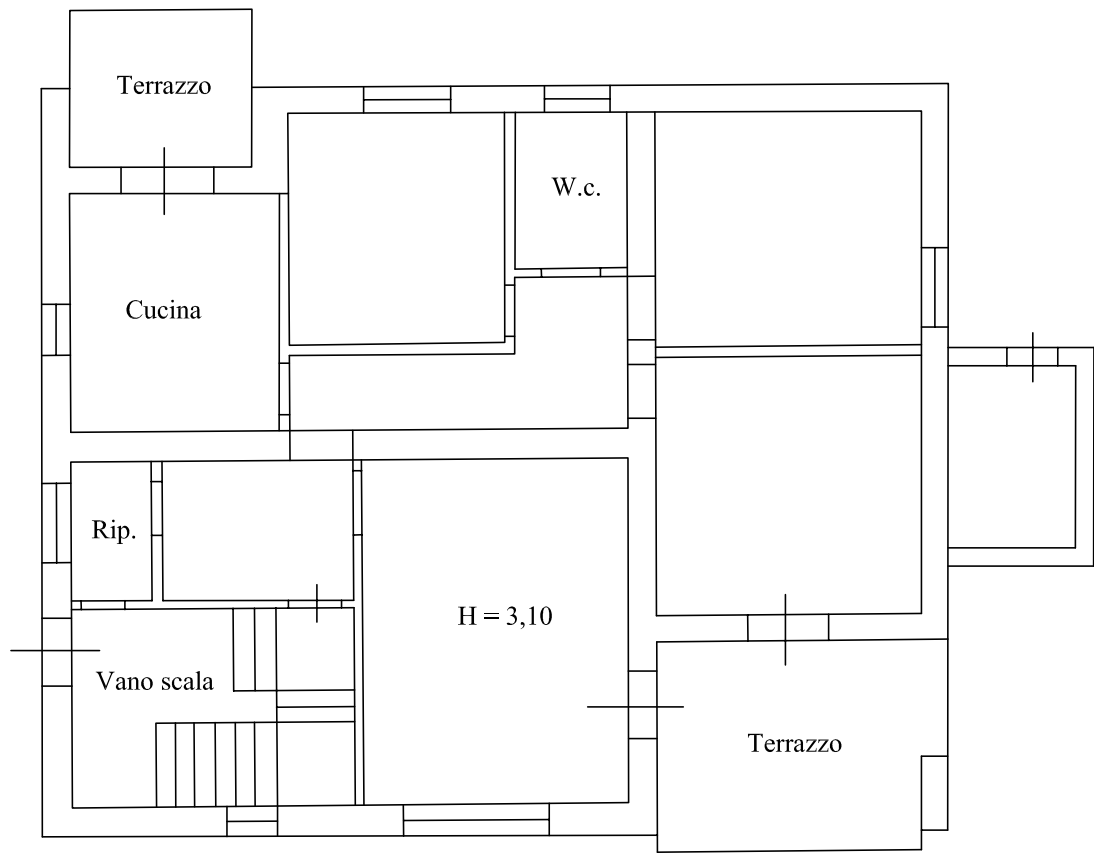

PIANTA PIANO TERRA

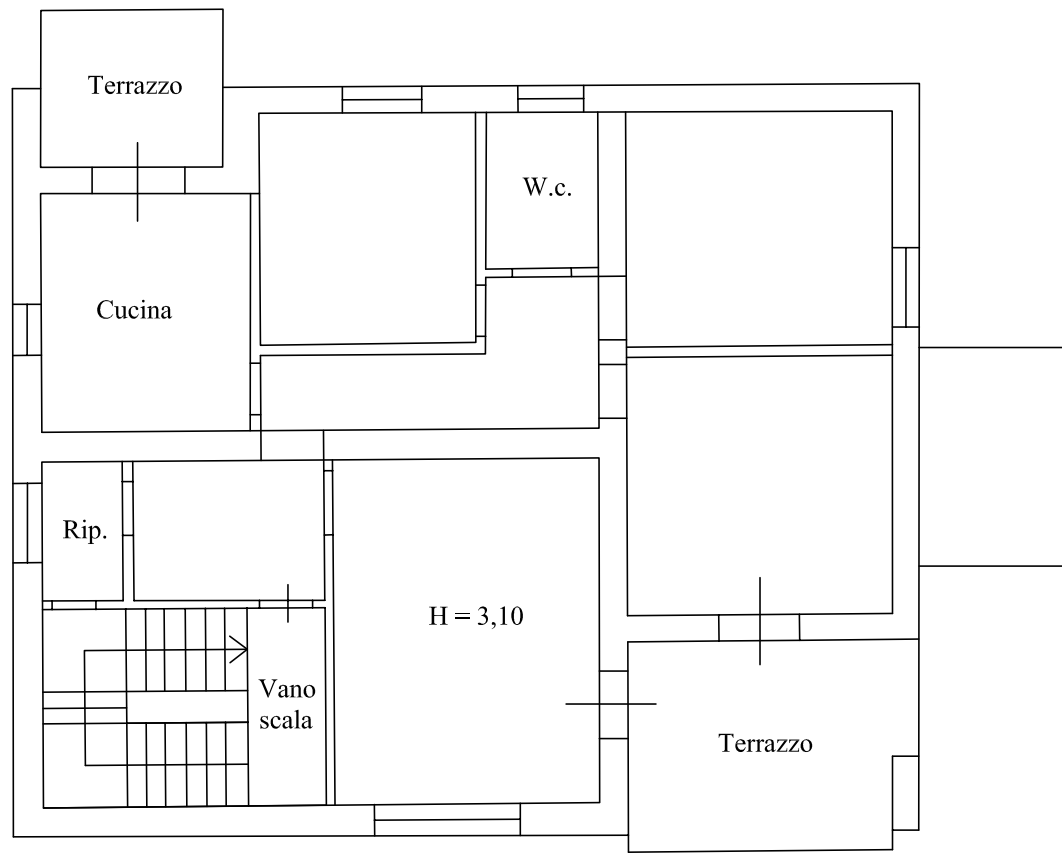

PIANTA PIANO PRIMO

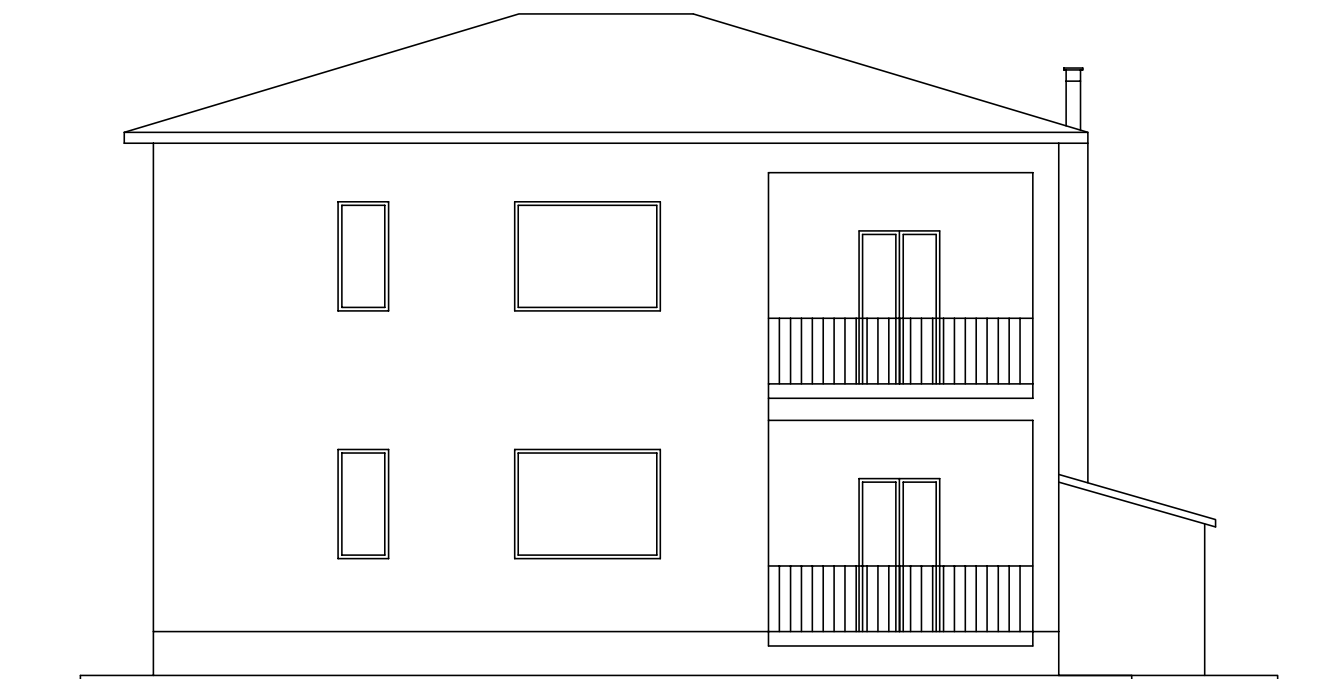

Prospetto Sud

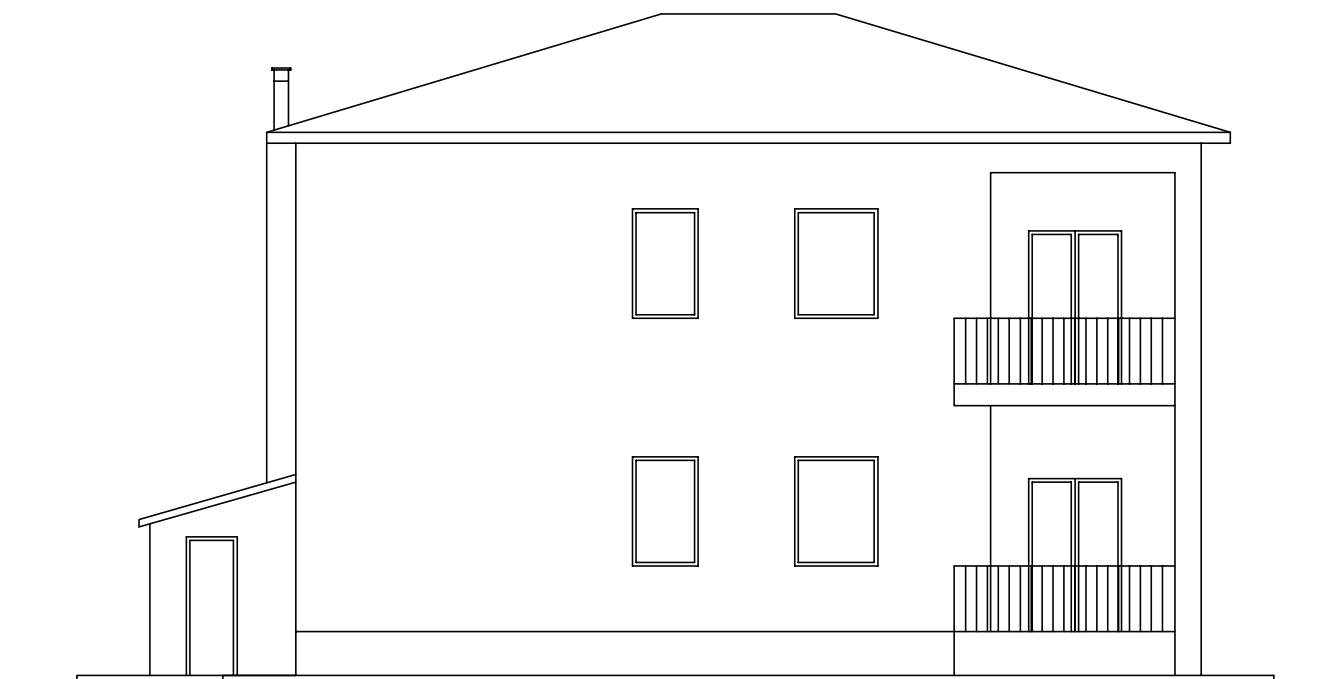

Prospetto Nord

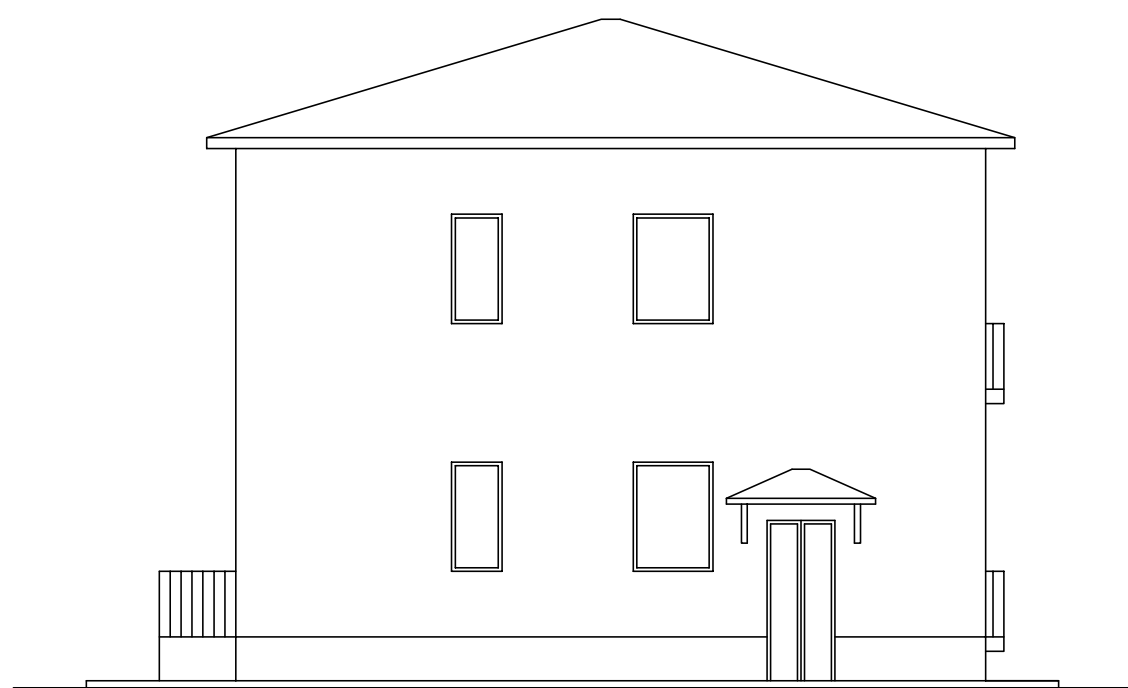

Prospetto Ovest

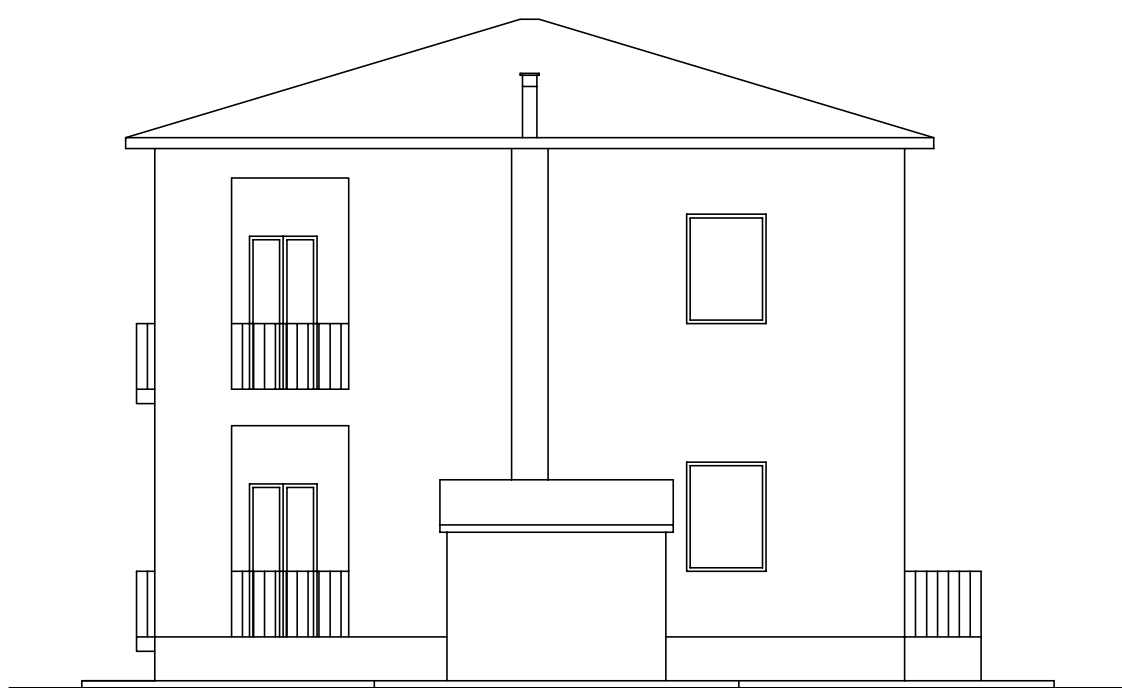

Prospetto Est

Fabbricato B - Magazzino utilizzato come deposito dall'amm.ne comunale

Scala 1:100

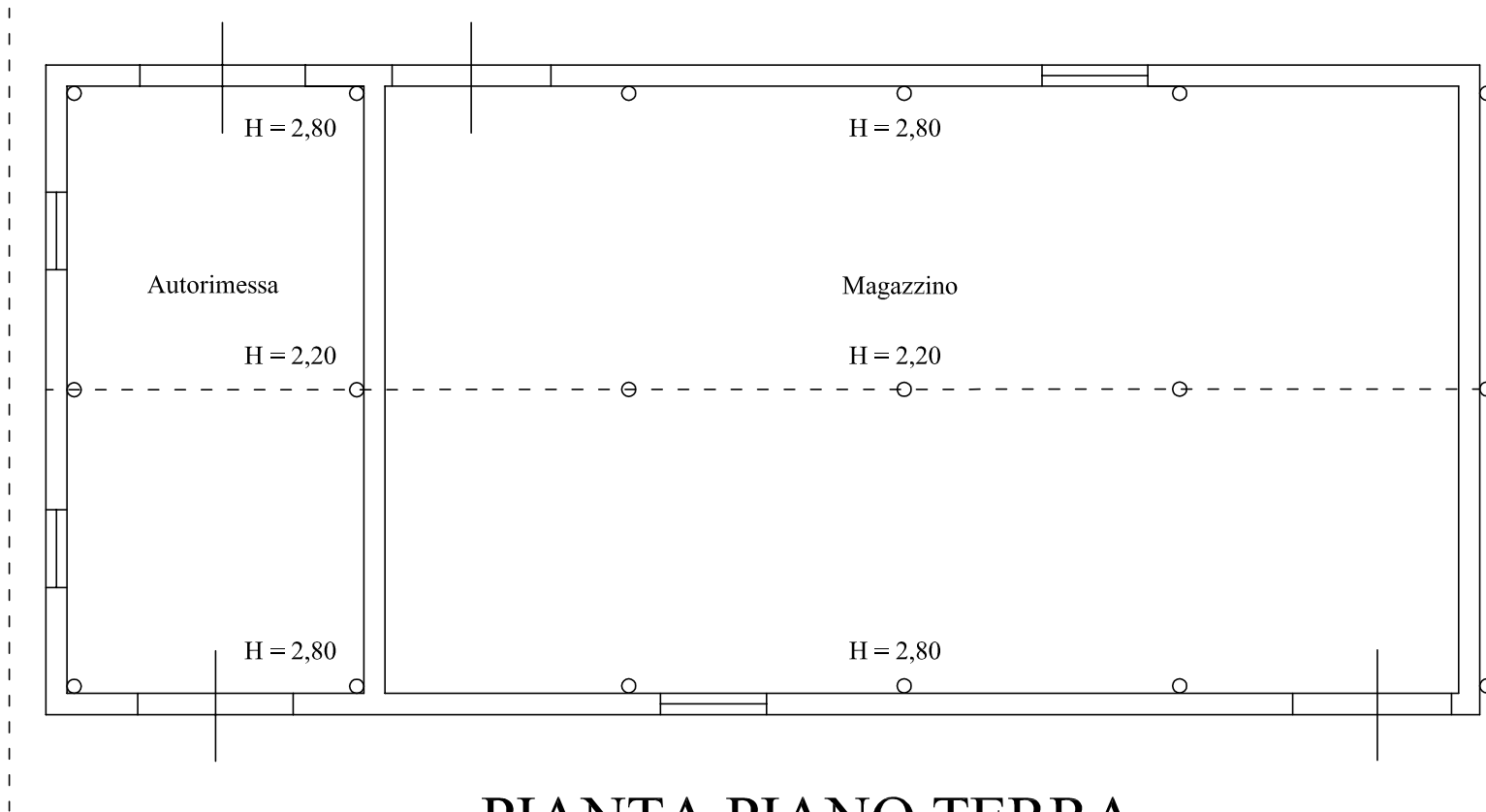

PIANTA PIANO TERRA

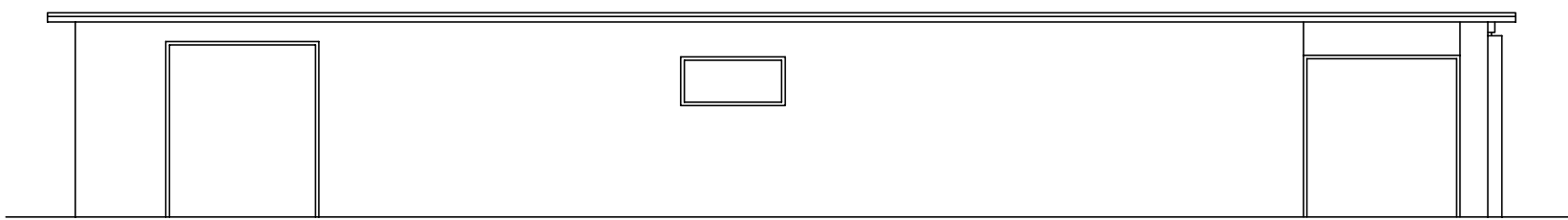

Prospetto Sud

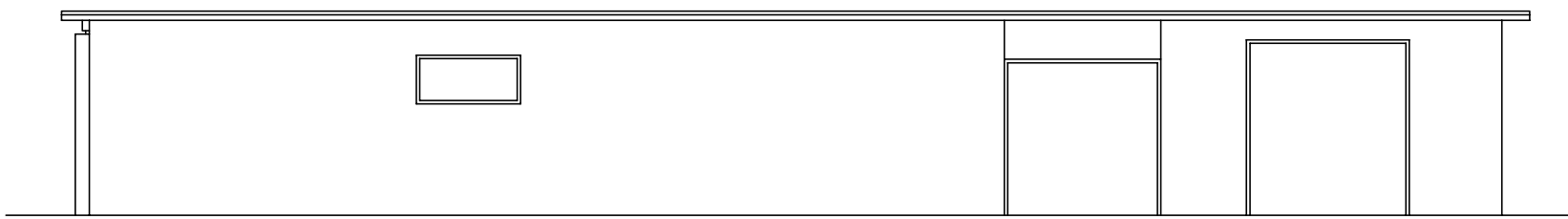

Prospetto Nord

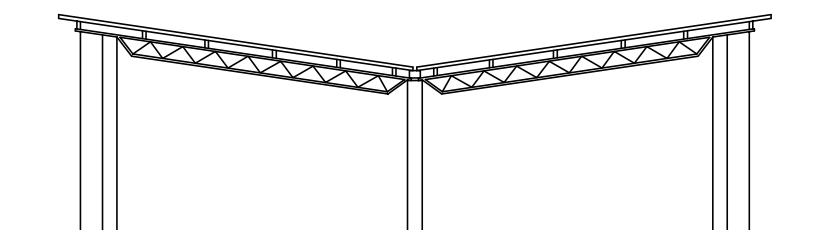

Prospetto Est

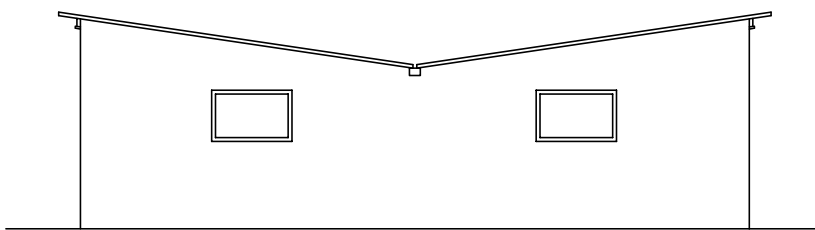

Prospetto Ovest